ОСВЕЖАЮЩИЕ МИНИ-ВЕБИНАРЫ ПО АПТЕЧНЫМ ПРОДУКТАМ

АЦ - ЛОР



Afalina-Promo
АПТЕЧНАЯ АКАДЕМИЯ

АЦ - ЛОР

АЦ - ЛОР

порошок в саше - пакетах по 4 г №20



- ацетилцистеин – 50 мг
- экстракт корня алтея (мукалтин) – 100 мг
- витамин С – 12,5 мг

- со вкусом лимона

БАД ОТС – отпуск, С 14-ти лет

хранение не выше +25*С

Afalina-Promo
АПТЕЧНАЯ АКАДЕМИЯ

АЦ - ЛОР

АЦЕТИЛЦИСТЕИН



- 1950-е гг - профессор Витторио Феррари (Замбон) обратил внимание на способность химического вещества – ацетилцистеина разрывать дисульфидные связи мукополисахаридов в слизи
- начало создания препаратов класса муколитиков

- с конца 1980-х гг. ацетилцистеин применяют в качестве антиоксиданта, оказывающего как прямое антиоксидантное действие, обусловленное наличием свободной тиоловой группы, так и непрямое — за счёт того, что он является предшественником глутатиона

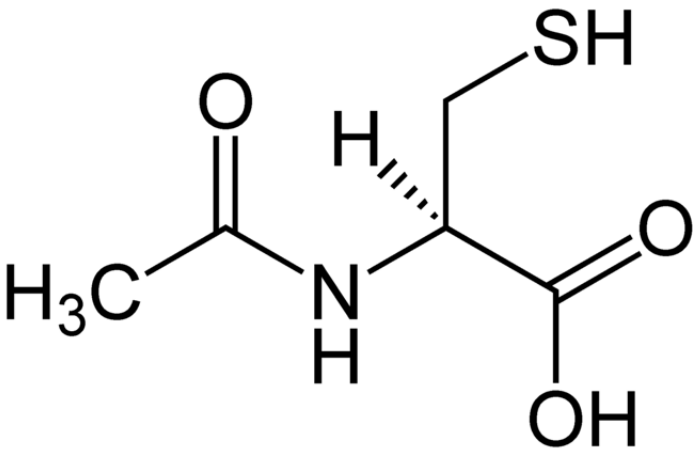

АЦ - ЛОР

АЦЕТИЛЦИСТЕИН



- антиоксидантное и противовоспалительное свойства АЦЦ - повышает защиту клеток от свободно-радикального окисления и образования реактивных метаболитов кислорода, ответственных за развитие острого и хронического воспаления в легочной ткани и воздухоносных путях при интенсивной воспалительной реакции
- особенно важное свойство при ОРВИ с лихорадкой и гриппе

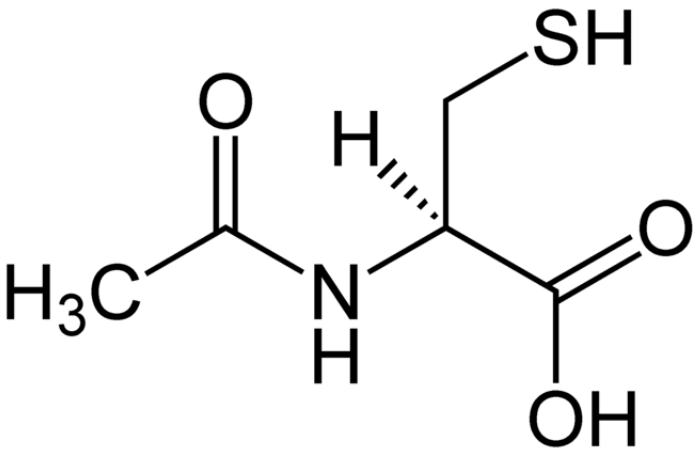

- профилактическое применении ацетилцистеина способствует уменьшению частоты и тяжести обострений бактериальной этиологии у пациентов с хроническим бронхитом и муковисцидозом

АЦ - ЛОР

АЦЕТИЛЦИСТЕИН



- выраженный муколитический эффект, за счет прямого воздействия на структуру мокроты
- в результате прямого действия АЦЦ разрываются межмолекулярные связи в структуре мокроты и снижается ее вязкость
- облегчает откашливание мокроты и способствует избавлению от кашля

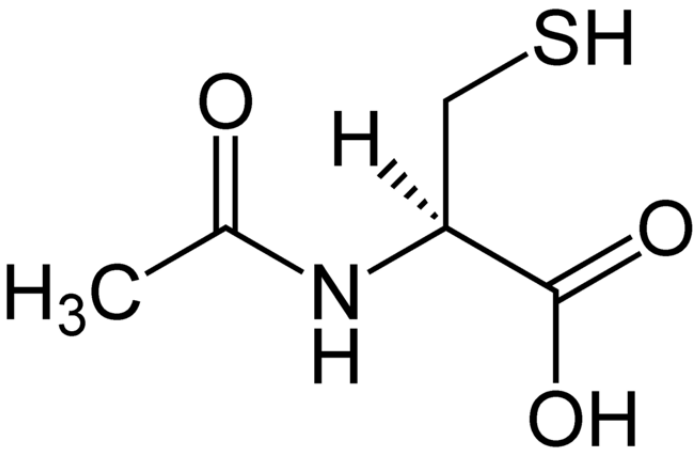

АЦ - ЛОР

ЭКСТРАКТ КОРНЯ АЛТЕЯ

- греч. *Althaca* — «исцелять» — работы Теофраста и Плиния

- названия: русские - просвирняк, калачики, дикая роза, английское — marshmallow («зефир»)

- типичное слизесодержащее лекарственное растение
- облегчает регенерацию тканей, уменьшают воспалительный процесс, в качестве протектора смягчают воспалительный налёт, обладают отхаркивающим действием

- водные экстракты в большой дозе обволакивают слизистую оболочку желудка



АЦ - ЛОР

ЭКСТРАКТ КОРНЯ АЛТЕЯ



- стебли содержат волокна кремового цвета, довольно грубые и короткие. Практического значения по качеству волокна, как прядильное, не имеет, но может быть использовано для изготовления бумаги

- волокно из алтея лекарственного менее прочно, чем волокно из конопли, но обладает малой гигроскопичностью

- применяется для изготовления мешков и канатов



АЦ - ЛОР

ЭКСТРАКТ КОРНЯ АЛТЕЯ



- усиливает колебания ресничек мерцательного эпителия, перистальтику бронхиол, стимулирует выделение жидкого секрета бронхиальными железами

- это способствует разжижению мокроты и ее эвакуации из дыхательных путей

- благодаря обволакивающим свойствам активные компоненты благотворно воздействуют на слизистые оболочки респираторного тракта и способствуют их регенерации



АЦ - ЛОР

АСКОРБИНОВАЯ КИСЛОТА



- является эффективным антиоксидантом, препятствует старению организма
- профилактическое средство для укрепления стенок кровеносных сосудов, нейтрализует свободные радикалы, стимулирует синтез интерферонов
- повышает сопротивляемость организма к различным ОРВИ, в том числе и к гриппу

АЦ - ЛОР

ЛЕЧЕБНОЕ ДЕЙСТВИЕ



- способствует поддержанию функции верхних и нижних дыхательных путей
- очищает дыхательные пути
- стимулирует иммунную систему

АЦ - ЛОР



РЕЖИМ ПРИЕМА

- 1 пакетик (4г) развести в 1 стакане теплой воды (150 - 200 мл)
- принимать взрослым и детям с 14 лет по 1 стакану напитка (150 - 200 мл) 3 раза в день после еды
- продолжительность приема: 7 - 10 дней

ПРИМЕНЕНИЕ У ДЕТЕЙ 14 - 18 ЛЕТ:

- по рекомендации и назначению педиатра

АЦ - ЛОР



ПРОТИВОПОКАЗАНИЯ

- индивидуальная непереносимость компонентов продукта

- беременность
- кормление грудью

- детский возраст до 14-ти лет

АЦ - ЛОР

ЛЕКАРСТВЕННЫЕ ВЗАИМОДЕЙСТВИЯ (ЛИТЕРАТУРА)



- **не следует применять ацетилцистеин с противокашлевыми средствами**, так как подавление кашлевого рефлекса может усилить застой мокроты

- **совместное применение с антибиотиками может привести к снижению активности обоих препаратов**, так как тетрациклины (исключая доксициклин), ампициллин, амфотерицин В могут взаимодействовать с тиоловой SH-группой ацетилцистеина

- интервал между приемом ацетилцистеина и антибиотиков должен составлять не менее 2 часов

- АЦЦ уменьшает гепатотоксическое действие парацетамола

АЦ - ЛОР

РЕЧЕВОЙ МОДУЛЬ В ДИАЛОГЕ С ПОКУПАТЕЛЕМ



АЦ – ЛОР –

комплексное средство против кашля на основе ацетилцистеина и корня алтея

Очищает верхние и нижние дыхательные пути, стимулирует иммунную систему

Быстрое купирование кашля при бронхитах – быстрое выздоровление!

РАЗВИТИЕ ПРОСТУДЫ - ОРВИ

НАЧАЛО БОЛЕЗНИ - лихорадка - мышечные боли - разбитость	***Антигриппин*** - горячий р-р - сонливость - лечится дома	***Дезгриппин*** - шип / горячий р-р - сонливость - лечится дома	***Ранкоф*** - кофеин/фенилэфрин - тонизирует - болеет на ногах	***Ранкоф Эмбро*** - гель-бальзам - дети 3+ - переохлаждение
КАШЕЛЬ - сухой и влажный	***Туссиофит*** - плющ - натуральный - курильщики	***АЦ-Лор*** - АЦЦ + алтей - натуральный - антиоксидант	***Натуралис Первоцвет*** - первоцвет + мята - смягчает, отхаркивает - кашель с фарингитом	**Ранкоф Тим** - натуральный - сухой и влажный - вкус детства
БОЛИ в ГОРЛЕ - трудно глотать - ангина	***Ранкоф Триолор*** - натуральный состав без антисептиков - смягчает слизистую	***Олефар Дуо (глотка)*** - масляный спрей - лающий кашель - при сильном насморке	***Мунаторил спрей*** - исландский мох - мощное увлажнение - нафтизинщики	
НАСМОРК - частые простуды - сильное течение - гайморит	***Ранкоф Рино*** - оксиметазолин - 1+ / 6+ для всей семьи - длительно действует	***Лориостик*** - карандаш для вдыхания - свежий аромат - ароматерапия	***Синунорм*** - травы , цинк - синусит, гайморит - часто болеющие	

ИММУНИТЕТ

Тилорон – С3 Орвис Иммуно	- индуктор интерферона - лечение – 1 таб х 1 раз 1-й и 2-й день. далее – через день - профилактика – 1 таб в неделю
Эхинацея таб Эхинацея шипучие таб	- регламентированные дозы - ФармВилар – высочайшее качество растительных лс - индуктор интерферона - классический компонент при частых ОРВИ
Трекрезолид	- индуктор иммунитета - разработки последних поколений - новейшие протоколы лечения
Амизон	- индуктор иммунитета - Тройное действие
ЛИСИ Омега-3 + витамин D	- индуктор иммунитета - обязательный компонент в протоколах лечения частых ОРВИ
Витамины с Zn	- индуктор интерферона (защита) - индуктор тестостерона (жизненная сила)
Натума ФлорАктив - Lactobacillus Rhamnosus	- Италия, прием с 1 года - Lact. Rhamnosus нормализуют иммунитет (клин. исследования)
Гриппотон	- коровий колострум, лактоферрин - экстракт чеснока, цинк
Swiss Energy Черный чеснок	- традиционная медицина Китая - нормализует иммунитет, повышает жизненные силы, нормализует сахар и ад
Олефар Дуо Солефарин	- растительные и био-компоненты, микроэлементы (Zn – Se) и витамины - сильный антиоксидант и модулятор иммунитета

ОСВЕЖАЮЩИЕ МИНИ-ВЕБИНАРЫ ПО АПТЕЧНЫМ ПРОДУКТАМ

АЦ - ЛОР



Afalina-Promo
АПТЕЧНАЯ АКАДЕМИЯ